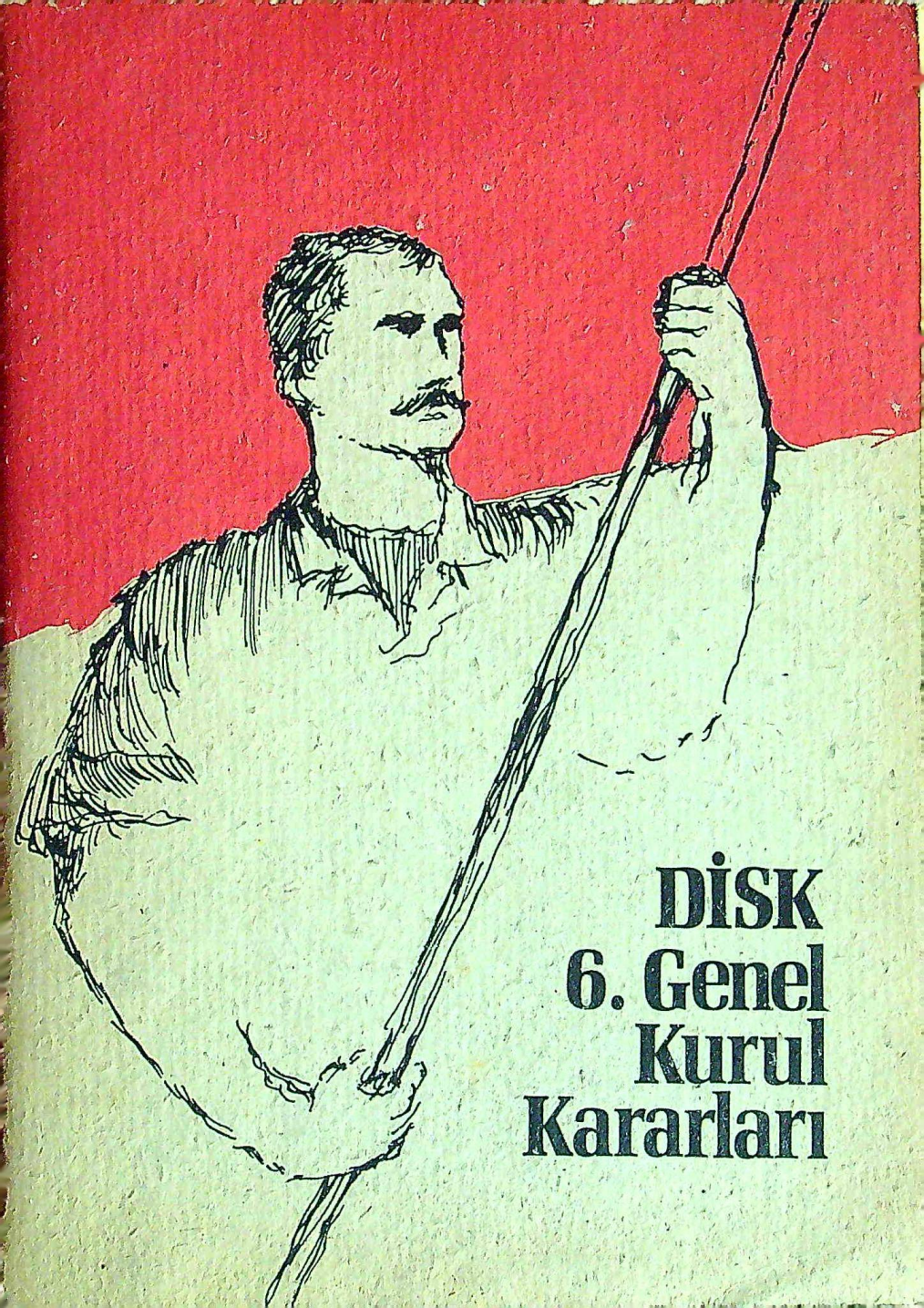

DİSK 6. Genel Kurul Kararları

DİSK 6. Genel Kurul Kararları

YAYINLARI
NO: 24

D İ S K 6. Genel Kurul Kararları
DİSK YAYINLARI : Londra Asfaltı, Merter Sitesi
Topkapı-ISTANBUL

Düzenleme : DİSK Grafik Servisi
Kapak Düzeni : Seydali Gönel
Film : TAB Grafik
Baskı : Özakın ofset
Baskı Tarihi : Mart/ 1978

Ö N S Ö Z

DİSK, Türkiye işçi sınıfının, "SINIF VE KİTLE SENDİKACILIĞI" doğrultusundaki mücadelesinin gereksiniminden doğmuş ve kurulduğu 1967 yılından bu yana gelişerek, büyüyerek Türkiye devrimci hareketinin en önemli bir nirengi noktası niteliğine ulaşmıştır.

DİSK, 1977 Aralık ayında yapılan 6. Genel Kurulda devrimci sendikal mücadelenin önümüzdeki 3 yılda, Türkiye ve Dünya koşullarında gerçekleştirilmesi gereken önemli kararları aldı. Bu kararlar, bu kitapta bütünleştirilmiştir.

DİSK, "SINIF SENDİKACILIĞI" nın kendine yüklediği bütün tavırları büyük bir özenle belirleyen ve o doğrultuda kararlar alan bir örgüttür. Türkiye'de demokratik yaşamın, işçi sınıfı ve tüm emekçiler açısından gerektirdiği her anda, DİSK'in tavrı sürekli olarak demokratik yaşamın sınırlarının genişletilmesi başta işçi sınıfı olmak üzere bütün çalışanların ekonomik, siyasal ve yasal çıkarlarının savunması yolunda olmuştur.

Bu devrimci tavrın, tek itici gücü vardır : Taban... Yâni DİSK'e üye bilinçli işçiler ve onların özgürce seçtikleri temsilciler. "YÖNETİMDE TABANIN SÖZ VE KARAR SAHİBİ OLMASI" ilkesi devrimci tavrın en büyük güvencesidir. Taban, DİSK'in devrimci tavrının bekçiliğini yapmakta, ve alınan bütün kararların sözden yaşama geçirilmesi konusunda tek itici, belirleyici güç olmaktadır. . Bu, DİSK'in tabanın gerekli sınıf bilinci kazanması yolunda sürekli geliştirilmesi için yaptığı çalışmanın ürünü olduğu kadar, tabanın da bu bilince sonuna kadar sahip çıkarak kendini geliştirmesinin yenilmesinin bir ürünüdür de.

Gelecek günler, daha değişik ve karmaşık mücadeleleri gerekli kılabilir. DİSK tabanı, bu zorunluluğun bilincinde olarak bundan öncekilerde olduğu gibi 6. Genel Kurul kararlarına da sahip çıkacak, bu kararların yaşama geçirilmesi ve kendini aşarak yenilemesi konusunda gerekli bilinci ve duyarlığı gösterecektir. DİSK ' in tarihi bunun örnekleri ile doludur. Bu da yeterli güvencedir...

İÇİNDEKİLER

KARAR 1- Cephe Kararı 7
KARAR 2- DİSK-Gençlik Örgütleri İle İlişkiler 8
KARAR 3- İşçi Sınıfının Birliği ve Tasfiyecilik Üzerine 9
KARAR 4- 1961 Anayasasının Halk Yararına Olan Maddelerinin Korunması ve Geliştirilmesi 11
KARAR 5- Ulusal Bağımsızlık 12
KARAR 6- Sendikalarda İçe Dönük Demokrasinin Uygulanması Tüzüklerin Demokratikleştirilmesi 14
KARAR 7- Eğitimde Ortak Genel İlkeler 15
KARAR 8- Toplu Sözleşmelerde Ortak Genel İlkeler 16
KARAR 9- Grev Dayanışma Fonu 17
KARAR 10- Tabanın Söz ve Karar Sahibi Olması Genel İlkeleri 18
KARAR 11- Genç İşçilerin Korunması ve Çıraklık Yasası 19
KARAR 12- Cumartesi Günlerinin Bütün İşyerleri İçin Tatil Kabul Edilmesi 20
KARAR 13- Kıdem Tazminatı 21
KARAR 14- İş Kanunu'nun Demokratikleştirilmesi 22
KARAR 15- Grev Hakkının Toplu Sözleşme Düzenine Bağlı Olmaksızın Tanınması 23
KARAR 16- Kadın Hakları 24
KARAR 17- İşçi - Memur Ayrımı 26
KARAR 18- Her Türlü Grev Hakkının Tanınması ve Lokavt'ın Suç Sayılması 26
KARAR 19- DİSK'in En Azından Haftalık Bir Yayın Organına Sahip Olmasının Sağlanması 28
KARAR 20- TRT' nin Demokratikleştirilmesi 28
KARAR 21- Sendika Seçme Özgürlüğünün Yasal Bir Zorunluk Haline Getirilmesi (Referandum) 29
KARAR 22- İşyeri Toplu Sözleşme Düzeninin Sağlanması 29

KARAR 23- Kamu Ekonomik Kuruluşlarının İşveren Örgütlerine Üye Olması 30
KARAR 24- İşkollarının Sayısının 16'ya İndirilmesi 31
KARAR 25- Kooperatifçilik 32
KARAR 26- Toprak Reformu 32
KARAR 27- Sahillerin Yağmalanmasının Önlenmesi 33
KARAR 28- Beslenme 33
KARAR 29- Yurt Dışındaki İşçilerimiz 34
KARAR 30- DİSK Eğitim Vakfının Kurulması 36
KARAR 31- Çalışma Saatleri Dışındaki Öğrenim 37
KARAR 32- Konut ve Kentleşme 38
KARAR 33- Tarım ve Orman İşçileri 39
KARAR 34- Asgari Geçim İndiriminin Asgari Ücret Düzeyi Olarak Saptanması 40
KARAR 35- İşsizlikle Mücadele ve İşsizlik Sorunu 41
KARAR 36- Sağlık 41
KARAR 37- Sosyal Sigortalar Kurumu'nun Özyenetime Kavuşturulması 42
KARAR 38- Sosyal Sigortalar Kurumu'nun Konut Yaptırması 43
KARAR 39- Doğal Kaynakların Devletleştirilmesi 44
KARAR 40- Enerji Sorunu 44
KARAR 41- Radyoaktif Işınlar Sorunu 45
KARAR 42- DİSK ve Üçüncü Dünya Sendikaları 45
KARAR 43- DİSK'in Dış İlişkilere Daha Çok Önem Vermesi 46
KARAR 44- 1 Mayıs 47
KARAR 45- 141 ve 142. Maddelerin Kaldırılması 48
KARAR 46- Genel AF 48

CEPHE KARARI

KARAR: 1

Ülkemizin bunalımdan kurtulması, ulusal bağımsızlığımızın sağlanması, tekellerin egemenliğinin her alanda kırılması, halktan yana temel ekonomik dönüşümlerin gerçekleştirilmesi, her türlü faşist girişimin saf dışı edilmesi, demokratik hak ve özgürlüklerin genişletilmesi için;

Katılanların birbirlerinin örgütsel bağımsızlığına, ve görüşlerine saygı duyma, kitlesel eylemleri esas alma, eşit haklara saygı gösterme ilkelerini gözeterek,

Bu genel çerçevede anlaşan tüm ulusal, ilerici, demokrat, yurtsever örgüt ve güçlerin anti-faşist, anti-emperyalist ve anti-tekel cephede savaşım birliğinin kurulmasının,

Böylesi bir cephenin kurulması için DİSK'in üzerine düşen tarihsel ve sınıfsal görevini, kendi örgütsel bağımsızlığından ve ilkelerinden en küçük bir taviz vermeden , işçi sınıfının birliğini, özellikle DİSK çatısı altında sendikal birliğini gözeterek, faşizme, emperyalizme ve tekellere karşı olan tüm sendika, parti, dernek, meslek örgütü ve kişilerle ikili ve çok yönlü ilişkilere vakit geçirmeden gidilmesini,

Bu kararın gerçekleştirilmesi için DİSK karar organlarının görevli kılınmasını karar altına alır.

DİSK-GENÇLİK ÖRGÜTLERİ İLE İLİŞKİLER

KARAR: 2

Özellikle yakın geçmişimiz öğrenci gençliğimizin anti-emperyalist anti-faşist mücadelede aktif ve fedakâr bir güç olduğunu göstermiştir. Gençliğimiz yalana, zorbalığa ve eşitsizliğe dayanan bu sömürü düzenine karşı mücadele içerisindedir. İnsanın insan tarafından sömürülmediği, işçilerin emekçilerin mutlu olacağı bir düzenin özlemini çekmektedirler. Yurtsever gençliğimizin mücadeleleri bu özlemlerin gerçekleşmesini amaçlamaktadır. Ancak gençlik hareketlerinin işçi sınıfı hareketi ile uyum içinde olmadığı ve bu mücadelesinde işçi sınıfı ile arasında yeterli bir iletişim kurulamamış olduğu da açıktır.

Gençliğin sorunlarının işçi sınıfının sorunlarından ayrı olamıyacağı, gençliğin birliği ve gençliğimizin işçi sınıfı yanında seferber edilmesi bilincinde olan kongremiz:

Gençliğin Birliğinin, devrimci güçlerin acil ve önemli sorunu olduğunu tespit eder.

DİSK'in işçi sınıfı bilimine ters düşmeyen tüm ilerici, demokrat ve sosyalist gençlik örgütleri ile dayanışma ve güç birliği içinde olacağına karar verir.

Gençlik örgütleriyle kurulacak ilişkiler ve bu ilişkilerin biçimleri DİSK Genel Yönetim Kurulu kararlarıyla saptanır.

İŞÇİ SINIFININ BİRLİĞİ VE TASFİYECİLİK ÜZERİNE:

KARAR: 3

Ülkemizde burjuvazi, işçi ve emekçi sınıflar üzerindeki ekonomik sömürüsünü devam ettirmenin yolunu, emekçi kesimleri ekonomik ve politik baskı altında tutmak, onları politik karar ve yönetim organlarından uzak tutmakta görmektedir. Bunun için de burjuvazi işçi sınıfı üzerinde sürekli bir böl-yönet politikası gütmektedir.

İŞÇİ SINIFININ BİLİMİNDEN HAREKETLE OLAYLARA YAKLAŞAN KONGREMİZ ;

1. İşçi sınıfının birliği yolunda, bugün her zaman-

kinden daha aktif ve kararlı çalışılmasının gerekli olduğuna inanır. Bu yolda bütün güçleri seferber ederek çalışacağını ilân eder.

2. Egemen sınıfların, işçi sınıfını ve emekçi halkı bölme oyunlarını sergilemeyi ve bu oyunları bozmayı görev bilir.

BU NEDENLE :

a) İşçi sınıfının, sermayenin ve faşizmin saldırılarına karşı en önemli siperlerimizden biri olan sendikalarımızda işçilerin ve sendikaların birliği sağlanmalıdır.

b) Bu nedenle, DİSK her işkolunda bir tek sendika ve ülke çapında anti-faşist, anti-emperyalist nitelikte bir tek sendika, konfederasyon olması yolunda çalışma yapılmalıdır.

c) Sendikaları birleştirmede tek prensip: Sermayeye ve faşizme karşı mücadele, sendika demokrasisi için savaşmak olmalıdır. Bu ilkeler ışığında işçi sınıfının birliğinin gerçekleştirilmesi için DİSK her türlü çabayı sarfedecektir.

AYRICA KONGREMİZ :

1. İşçi sınıfının birliğini, konfederasyonumuzun bütünlüğünü bozmaya yönelik her türden tasfiyeci girişimleri mahkum eder.
2. Tasfiyeciliğin işçi sınıfının düşmanlarının metodu olduğunu kabul eder.

1961 ANAYASASININ HALK YARARINA OLAN MADDELERİNİN KORUNMASI VE GELİŞTİRİLMESİ

KARAR: 4

1. Tekelci sermayenin saldırılarını göğüsleyebilmek için 12 Mart'tan bu yana Anayasada yapılmış olan değişikliklerin kaldırılarak, 1961 Anayasasının, eski hale kavuşturulması için mücadele etmeyi karar altına almıştır.

2. Anayasanın emekçi halk yararına olan ancak kabulünden bu yana 17 yıl geçmiş olmasına rağmen uygulanmayan maddelerin eksiksiz uygulanması için mücadeleyi karar altına alır.

3. Bu mücadeleyi 1961 demokratik Anayasasına işçi sınıfımız ve emekçi halkımız adına daha da geliştirilmesini, demokrasi mücadelesinin bir parçası saydığını ilân ederiz.

4. 12 Mart döneminde yapılan bu değişikliklerin halk oyuna sunulmuş 1961 Anayasasının ruhuna aykırı olduğunu bu nedenle yapılmış ve yapılacak olan değişikliklerde halk oyuna gidilmesinin (referandum) gereğine inanır. İşçi sınıfımız ve emekçi halkımız yararına Anayasada değişiklik yapılması yolunda mücadele verir ve verecek örgütleri desteklemeyi karar altına alır.

ULUSAL BAĞIMSIZLIK

KARAR: 5

Ülkemizin emperyalizme bağımlı olduğunu, bunun geri kalmışlığımızın baş nedeni olduğunu, işçi ve emekçilerin çıkarlarının ancak ekonomik politik ve kültürel bağımsızlığın gerçekleştirilmesi ile sağlanabileceğini kabul eden DİSK 6. Genel Kurulu, ülkemizden emperyalizmin kovulması, bağımsızlığın sağlanması amacıyla,

- NATO, CENTO gibi askeri örgütlerden çıkılması, blok dışı kalınması
- İkili anlaşmaların iptal edilmesi

- Yabancı üs ve tesislerin kapatılması

- AET, IMF, OECD gibi ekonomik örgütlerden çıkılması

- Yabancı sermayenin millileştirilmesi

- Tüm ülkelerle eşitlik ve karşılıklı yarar, içişlerine karışmama ilkeleri temeli üzerinde iyi ilişkiler kurulması, barışçı bir dış politika izlenmesi

- İnsanlık için büyük bir tehlike olan ve emperyalizmin savaş kışkırtıcı politikası ile insanlığa karşı kullanılması planlanan NÖTRON bombasına, karşı çıkılması

- Dünyada genel ve tam silahsızlanma, dünya barışını koruma, nükleer silahların önlenmesi için çaba gösterilmesi

- Emperyalizme, ırkçılığa, faşizme karşı savaşım veren halkların desteklenmesi için mücadele edilmesini zorunlu görür.

DİSK, emperyalist örgüt ve ülkelerin ülkemiz üzerindeki egemenliğinin kırılmasının, işçi sınıfının siyasal örgütü öncülüğündeki mücadelenin görevi olduğunu unutmaksızın, bu mücadeleye koşulsuz ve tüm gücü ile etkin bir biçimde katılmayı önde gelen görevi olarak benimser ve kabul eder.

SENDİKALARDA İÇE DÖNÜK DEMOKRASİNİN UYGULANMASI TÜZÜKLERİN DEMOKRATİKLEŞTİRİLMESİ

KARAR: 6

Sınıf sendikacılığının temel ilkesinden biri sendika demokrasisini en geniş ölçüde uygulanmasıdır. Bu konuda en geniş anlayış ve uygulamanın DİSK sendikalarında yerini bulması için üye örgütlerde birliğin sağlanması gerekmektedir. DİSK sendikalarında bu konudaki birliğin gerçekleştirilmesi dönemi içinde bulunmaktayız. Yönetim ve Yürütme Kurulunun kongreden sonra çalışmaya hemen başlaması ile sendikalarımızın tüzüklerini gözden geçirerek örgüt içi demokrasi uygulamasının asgari ölçülerini saptayan örnek demokratik bir tüzüğün hazırlanması ve sendikalarımızın bu konudaki birliğini sağlarken içe dönük demokrasi işlemesini engelleyen hükümlerden tamamen arınmış ve sonuna kadar bu ilkeyi geliştirecek ve uygulayacak bir özde tüzük taslağını hazırlamalıdır.

Bu konuda sağlanacak ilkeli birlik TABANIN SÖZ VE KARAR SAHİBİ OLMA İLKESİNİN DE TÜM SENDİKALARIMIZDA UYGULANMASINA YARDIMCI OLACAKTIR.

KARAR: 7

Konfederasyonumuz üyesi sendikaların eğitim sorununa yaklaşımları yeterli ve tutarlı değildir. Geleceğin DİSK ve üye sendikalarına toplumumuzun ağır sorumlulukları yüklenecektir. Bu ağır yükü DİSK'in sorumluluk içinde taşıyabilmesi üyelerimizin ve geleceğin yöneticilerinin sınıfsal eğitimden geçmelerine bağlı bulunmaktadır. Bu eğitim yöntemi de tabanın gerçekten söz ve karar sahibi olmasına yönelik olmalıdır.

Hiç şüphesiz ki uygulanacak eğitimin sınıf bilinci kazandırmayı hedefliyen bir eğitim olması sağlanacaktır.

Eğitimin üç ayrı yönde geliştirilmesi dikkate alınmalıdır.

1. Tüm üye işçilere yönelik olan eğitim.
2. Temsilcilere, konsey ve lokal üyelerine yönelik eğitim.
3. Yöneticiler için eğitim.

DİSK'in içeriye dönük eğitimi sendikalarda yörüngesine oturduktan sonra dışarıya dönük, diğer emekçilere yönelik konferanslar, seminerler ve açık oturumlarla çalışmalarını organize etmesi karar altına alınmıştır.

TOPLU SÖZLEŞMELERDE ORTAK GENEL İLKELER:

KARAR: 8

Ekonomik mücadelede DİSK üyesi örgütlerin verdikleri başarılı kavga ülkemizde kabul edilmektedir. Bu güne gelinceye dek sendikalarımız toplu sözleşmelerinde işkollarının özelliklerini de içeren örneklerini geliştirmişlerdir. Açıklıkla söylemek gerekirki uzun bir uygulama geçmişi olmamasına rağmen, bu gün bu konuda sendikalarımızın ulaştıkları seviyenin önemli olduğu diğer ülkelerde yapılmış benzerleri ile kıyaslandığında görülecektir.

Üye örgütlerimiz artık deneyimleri ile vardıkları yerden ileriye yönelme durumundadırlar. Bundan sonraki gelişimin, bilimin kurallarını dikkate alan ve ortak genel ilkeler doğrultusunda olması gerekmektedir. Bu ortak genel ilkelerin, genel ileri hedeflerin sendikal hakların genel çizgilerinin, yakın ve uzak amaçların saptanması DİSK için kaçınılmaz olmuştur. Sendikalarımız bu ortak genel ilkelerin asgarisini saptayan taslak üzerinde kendi işkollarının özelliklerini içeren işkoluna özgü toplu sözleşme metnini oluşturmalıdırlar.

BU NEDENLE KONGREMİZ:

Önümüzdeki çalışma döneminde hangi süreler içinde ilk hedeflerin oluşturmasına ve uzak hedeflerin

gelecek çalışma dönemlerinden hangilerini kapsıyacağının çalışmalarının yapılmasını gelecek kurullara görev olarak verir.

GREV DAYANIŞMA FONU:

KARAR: 9

Sermaye sınıfının aşırı sömürüsünü sürdürebilmek, İşçi Sınıfımızın ekonomik, demokratik mücadelesini kırabilmek için bütünleşmesine, bütünleştikçe azgınlaşmasına karşı alınacak ön tedbirlerden biri olarak "GREV DAYANIŞMA FONU" nun kurulması gelmektedir.

BU NEDENLE KONGREMİZ :

a) Kurulacak "GREV DAYANIŞMA FONU"ndan DİSK Yürütme Kurulunun kararıyla yalnızca üye sendikaların grevleri veya lokavta uğramış üyelerinin yararlandırılmasına,

b) Bu fondan ödenen miktarın grevi veya lokavtı sona eren sendikaca DİSK'e uygun biçimde geri verilmesine,

c) GREV DAYANIŞMA FONU'nun işletilmesi ile ilgili olarak yukardaki esaslar dahilinde Genel Yönetim Kurulunca bir yönetmelik hazırlanmasına,

Karar verildi.

TABANIN SÖZ VE KARAR SAHİBİ OLMASI GENEL İLKELERİ

KARAR: 10

Sendikalarımızın sürdürdükleri ekonomik mücadele gerçekte işçilerin genel çıkarlarını da kapsamaktadır. Verilen kavganın gerçek sahibi sendikalarımızı oluşturan güçtür. Hem genel çıkarın sahibi ve hem de gerçek gücün yönetimde söz sahibi olması örgütlerimizin gerçek niteliğini gösterir. İşçi sınıfının kurtuluşu yine kendisinin eseri olacaktır. Yani kurtarıcı işçi sınıfının dışında değildir. Sorunlara bu doğrultudan yaklaşıldığında kendilerini ilgilendiren konularda işçilerin söz ve karar sahibi olması ilkesi vazgeçilmez bir ilke olarak çıkmaktadır.

Bu genel ilkelerin uygulamalarını sendikalarımızın içe dönük demokrasiyi merkezi demokratik işlerliği gözardı etmeksizin en geniş anlamda uygulamalarıyla gerçekleştirirler.

Bu durumun somut olarak hayata geçirilmesi için de tüzüklerde ve değişikliklerle birlikte sorunların çözümlenmelerinde izlenecek yollar belirlenir.

Kongremiz; Genel Yönetim Kurulu ve üye sendikalardan birer temsilcinin katılacağı ortak toplantıya bu genel ilkelerin uygulama yöntemlerinin tespiti için görev verir.

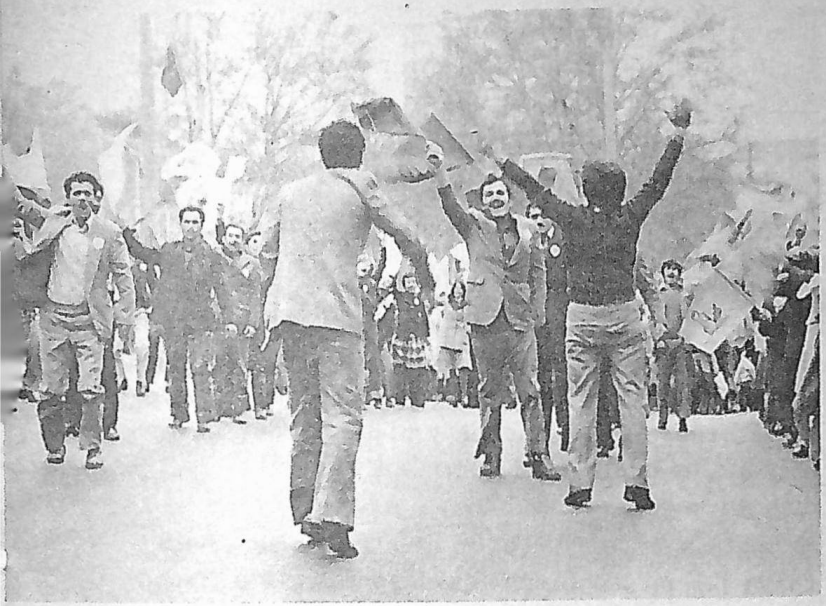

GENÇ İŞÇİLERİN KORUNMASI VE ÇIRAKLIK YASASI

KARAR: 11

a) Genç işçilerimiz bugün, toplum ve çalışma hayatımızda gereği gibi korunmamaktadır — lar. Genç işçilerimizin gerek çalışma koşullarının gerekse kültürel ve mesleki eğitimlerinin gerçekçi bir şekilde ele alınması gerekmektedir.

b) 16 yaşından küçük olanların çalıştırılmaması. Ülkemiz geri kalmış bir ülkedir. Bunun doğal sonucu olarak da işsizlik önlenemez durumdadır. Geri kalmış düzenin doğurduğu tüm rahatsızlıkları da

bünyesinde taşımaktadır. Bir yanda erişkin işsiz işçilerin sayısı kabarırken diğer yanda okuma çağında olan çocukların okullarına gitmesi gerekirken çalıştırıldıkları ve bunu engelleyen bir gerçek davranışın bulunmadığı görülür. Her ne kadar ülkemizde ilkokul mecburiyeti varsa da o yaştaki çocukların çalıştırılmalarını engelleyen ne yasalarda bir hüküm ve ne de toplu sözleşmelerde bu hususları dikkate alan yeni bir madde görülmemektedir.

Bu gün bu konuda gerek sanayi gelişmesini tamamlamış kapitalist ülkeler ve gerekse sosyalist ülkelerde ortaokulu bitirmemiş yani 16 yaşını tamamlamamış olanlar çalıştırılmazlar ve bunlar toplumun güvencesi altındadırlar.

Ülkemizde bu genel ilkenin uygulanması doğrultusunda bir mücadele verilmesi gerekir. Zira mecburi okuma çağında olduğu halde çalışmaya zorlanan emekçi çocuklarıdır. Bu sorun DİSK'in çözümü için gerçek bir savaş vermesi gereken bir sorundur. ÇIRAKLIK YASASI'da bu açıdan değerlendirilerek kaldırılmalıdır.

CUMARTESİ GÜNLERİNİN BÜTÜN İŞYERLERİ İÇİN TATİL KABUL EDİLMESİ

KARAR: 12

Dünyanın bir çok ülkelerinde haftalık çalışma süresinin her yıl biraz daha kısaltıldığını, bizde de 1961 Anayasasının işçilerin ve devlet memurlarının dinlenme haklarını güvence altına almış ve 657 sayılı Yasayla haftada 40

saatlik bir çalışma düzeni getirilmiş olduğunu, daha sonra çıkarılan bir kararname ile bu yolda ileri bir adım atılmış bulunduğunu, gerek randıman arttırılmasında gerekse işsizliğin azaltılmasında iki gün tatilin etkin bir uygulama olacağı görüşülüp tesbit edildiğinden Cumartesi günlerinin bütün işyerleri için tatil olarak kabul edilmesi, buna karşılık işçilerin ücretlerinde hiç bir eksilme olmaması için gerekli Yasanın çıkarılmasını sağlamak amacıyla çalışmalarda bulunulmasını karar altına alır.

KIDEM TAZMİNATI

KARAR: 13

a) Kıdem tazminatının, toplu sözleşmelerin çoğunluğunda 40 güne ve daha üst düzeye çıkarılmış bulunduğunu, güçsüz sendikaların üyelerinin ve sendikasız işçilerin böylece yasal yoldan aynı hakka kavuşmalarının zorunlu hale geldiğini ve kendi isteği veya işverence 17/II'ye dayanılarak hizmet akdi feshedilen işçilerin yıpranma ve artı değer kayıplarının tümünü işverene bırakmalarının haksız, mantıksız ve asla kabul edilemeyecek bir tasarruf olduğunu tesbit ederek, kıdem tazminatının işe başlanıldığından itibaren her yıl için 40 günlük ücret tutarında olması ve işten istifa yoluyla ayrılma halinde dahi, tazminat alma hakkından yararlanılması ve bu tazminatların miktarı ne olursa olsun vergi dışında bırakılmaları,

b) 1475 sayılı yasanın 1927 sayılı yasa ile deği—

şik 14. cü maddesindeki engelleyici hükümler aranmaksızın hizmet birleştirilmesi yapılması için gerekli Yasanın çıkarılmasını sağlamak amacı ile gerekli çalışmalarda bulunulmasını karar altına alır.

İŞ KANUNU'NUN
DEMOKRATİKLEŞTİRİLMESİ

KARAR: 14

Dünyanın her yanında, çalışma koşullarının insancıllaştırılması yönünde güçlü akımların belirdiği ve önemli adımların atıldığı, işçilerin çalışma ve iş güvenliklerinin sağlanmasının bir numaralı sorun haline geldiği günü-

müzde, 1475 sayılı İş Yasasının birçok maddesinin çağdışı kaldığını tesbit ederek, başta, işçilerin işverence cezalandırılmasının ve tazminatsız işten çıkarılmalarının kesinlikle yasaklanması hususu gelmek üzere, İş Yasasının demokratikleştirilmesi ve işyerinde işçileri ilgilendiren tüm konularda işçi sendikalarının söz ve karar sahibi olmaları için gerekli Yasa değişikliğinin yapılmasını sağlamak amacıyla gerekli çalışmalarda bulunulmasını karar altına alır.

GREV HAKKININ TOPLU SÖZLEŞME DÜZENİNE BAĞLI OLMAKSIZIN TANINMASI

KARAR: 15

Anayasanın 47. maddesiyle genel olarak tanınmış bulunan grev hakkının, daha sonra çıkarılan kanunlarla, salt toplu sözleşmelerin yapılmasına bağlanıp son derece sınırlandırıldığını, oysa Batılı ülkelerde grev hakkının kullanılmasının toplu sözleşme düzenine bağlı olmaktan kurtarılıp; genel grev, dayanışma grevi, uyarı grevi, sürekli grev hakkının hiçbir kısıtlama yapılmaksızın tüm çalışanlara tanınması yolunda yasal değişikliklerin yapılmasının sağlanması amacıyla gerekli çalışmalarda bulunulmasını karar altına alır.

KARAR: 16

Ana ve emekçi olarak kadınların ekonomik, toplumsal ve siyasal alanlarda ikinci sınıf yurttaş durumundan kurtulması, yaşamın her kesiminde tam bir eşitliğe kavuşması, emekçi halkımızın sömürüsüz ve baskısız bir düzen doğrultusunda verdiği savaşımın, sendikal hareketin her düzeyine aktif olarak katılmasını sağlamak için DİSK 6. Genel Kurulu:

- 8 Mart Uluslararası Kadınlar Günü'nün hayata geçirilmesi,
- Kadınlara her alanda eşitlik sağlanması, kadının aşağılanmasına son verilmesi, kadınların ekonomik, toplumsal, kültürel, siyasal yaşamın her kesimine eşit haklarla katılması ve eşit işe eşit ücret ilkesinin uygulanması,
- Gebe ve emzikli kadın emekçilerin ücret kaybı olmaksızın hafif işlere alınması , kadın emekçilerin ağır ve tehlikeli işlerde çalıştırılmasının önüne geçilmesi, bu tür işlerde çalışan kadınların işin ağırlığına göre daha erken emeklilik hakkının sağlanması, 18 yaşından önce çalışılan sürenin 20 yılda emeklilik hakkına sayılması ve 20 yılda emeklilik hakkının emeklilik ücretinde kayba neden olmaması,
- Kadınların, özellikle gebe olanların gece vardiyalarında çalıştırılmasının yasaklanması ve öncelikle mevcut hükümlerin uygulanması,

- Ücretli doğum izinlerinin doğum öncesi 3 ay, doğum sonrası 3 aya çıkarılması, bu izinlerin birleştirilebilmesi. Doğum sonrası kadın isterse 1 yıl ücretsiz izin verilmesi, gebe ya da emzikli oldukları süre içinde emekçi kadınların işten çıkarılmasının önlenmesi,
- İşyerlerine, mahallelere kreş, çocuk yuvası ve emzirme odalarının kurulması, bunların masraflarının işverenler, devlet ve belediyeler tarafından karşılanması,
- Doğum kontrolü konusunda her türlü tıbbi olanağın, isteyenlere devletçe parasız olarak sağlanması,
- Gündelikçi kadınların, sigorta kapsamına alınması,
- Sendikal hareketin her düzeyinde emekçi kadınların sorumlu görevlere gelmelerinin gözetilmesi,

için savaşım verilmesini kararlaştırır.

İŞÇİ-MEMUR AYRIMI

KARAR: 17

Her türlü sendika hakkından yoksun olan memurların yaşam koşulları günden güne ağırlaşmaktadır. Sosyal güvenlikleri de olmayan memurlar, rahatlıkla sürülmekte ve kıyıma uğramaktadırlar. Genel Kurulumuz; memurların grevli ve toplu sözleşmeli sendika hakkı için DİSK'in mücadele etmesini zorunlu sayar. Kurulmuş olan demokratik memur örgütleriyle dayanışma içerisinde olmayı gerekli görür.

HER TÜRLÜ GREV HAKKININ TANINMASI VE LOKAVT'IN SUÇ SAYILMASI

KARAR: 18

Anayasanın 47. maddesiyle genel olarak tanınmış bulunan grev hakkının, daha sonra çıkarılan kanunlarla son derece sınırlandırıldığını, Batılı ülkelerde grev hakkının çok geniş bir hak olarak tanınıp uygulandığını, devletin ekonomik bakımdan zayıf durumda olanı koruması gerektiği gerçeği karşısında kamu gücünün grevle lokavt'ı dengelemesinin söz konusu olamıyacağını, ayrıca, lokavt'ın bir hak olarak kabul edilemeyeceğini, süreli grev, dayanışma grevi ve genel grev haklarının tam olarak tanınması ve iş-

çileri aileleriyle açlığa ve sefalete mahkûm etmek demek olan lokavtın yasaklanmasını ve toplu işçi çıkarmaların bir suç sayılması için gerekli Yasaların çıkarılmasının sağlanması amacıyla gerekli çalışmalarda bulunulmasını karar altına alır.

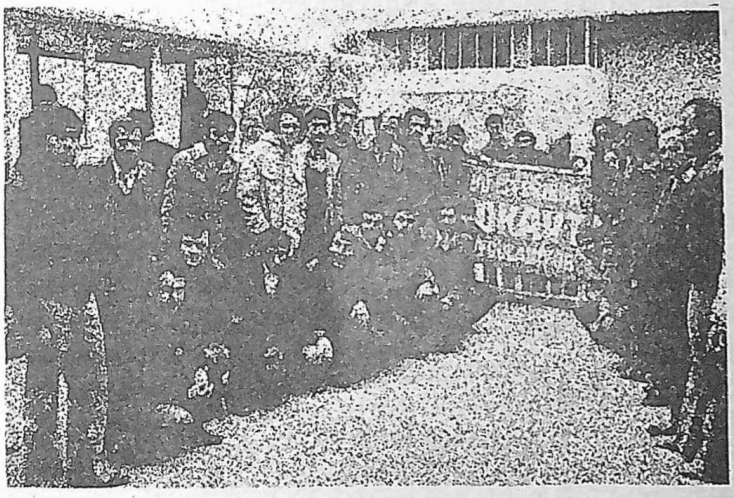

DİSK'İN EN AZINDAN HAFTALIK BİR YAYIN ORGANINA SAHİP OLMASININ SAĞLANMASI

KARAR: 19

Günümüzde, işçi sınıfının eğitilmesi, örgütlenmesi ve bilinçlendirilmesinde yayın yoluyla yapılan girişimlerin her gün biraz daha önem kazandığı bilindiğinden, her sendikanın ayrı bir yayın organına sahip bulunması uygulamasının günümüz koşulları ve gelişen örgütlenme hızımız açısından dikkate alınarak haftalık ve DİSK yönetiminde merkezi bir yayın organı çıkarılması doğrultusunda çaba gösterilmesine ve bu yayın organında içişlerine karışmamak koşulu ile her sendikanın örgütlenme, toplu sözleşme vs. gibi çeşitli eylemlerine yayın organının olanakları dikkate alınarak yer verilmesini karar altına alır.

TRT'NİN DEMOKRATİKLEŞTİRİLMESİ

KARAR: 20

Kitlelerin yönlendirilmesi ve bilinçlendirilmesinde yaşamımızda önemli bir yeri olan TRT'nin emekçi halktan yana yayın ve eğitim işlerini sürdürebilmesini sağlamak amacıyla TRT'nin özerk ve demokratik bir kurum haline dönüştürülmesi için DİSK 6.cı Olağan Genel Kurulu etkin bir mücadele vermeyi karar altına alır.

SENDİKA SEÇME ÖZGÜRLÜĞÜNÜN YASAL BİR ZORUNLUK HALİNE GETİRİLMESİ (REFERANDUM)

KARAR: 21

Toplu sözleşmeleri düzenleyen Yasanın, bugün sarı sendika şebekelerinin, işçilerin imzalarını taklit etmeleri ve benzeri kanunsuz yollara başvurmaları ve böylece işçileri aldatmada, zaman zaman başarıya ulaşmada etkin bir araç haline geldikleri saptandığından, toplu sözleşme yapmaya yetkili sendikanın kararlaştırılmasında, sendika seçme özgürlüğünün, ilgili işyerindeki işçilerin istedikleri sendikayı "gizli-oy - açıksayım" (Referandum) yoluyla belirtmeleri biçiminde, bir yasanın kabul ettirilmesi amacıyla gerekli çalışmalarda bulunulmasını karar altına alır.

İŞYERİ TOPLU SÖZLEŞME DÜZENİNİN SAĞLANMASI

KARAR: 22

Toplu sözleşmelerin, işyeri ve işkolu diye iki düzeyde yapılması toplu sözleşme düzenini çığrından çıkarıp, işçiler açısından birçok haksızlıkları doğurduğu gibi, işkolu düzeyinde yapılacak toplu sözleşmelerin marjinal işyerlerini de hesaba katma zorunluğu yüzünden işçi hak ve çıkarlarında düşmelere yol açacağını,

bundan başka, Batılı ülkelerde çok güçlü işçi ve işveren sendikaları konfederasyonları bulunmasına rağmen, işkolu düzeyinde yapılan sözleşmelerden, bölgesel ve işyerleri düzeyindeki sözleşmelere doğru bir gidiş olduğu saptandığından, Türkiye'de toplu sözleşmelerde, yalnız işyeri ya da işyerleri düzeyinde yapılacak bir düzene kavuşturulması için gerekli Yasa değişikliklerinin yapılmasının sağlanması amacıyla gerekli çalışmalarda bulunulmasını karar altına alır.

KAMU EKONOMİK KURULUŞLARININ İŞVEREN ÖRGÜTLERİNE ÜYE OLMASI

KARAR: 23

Ekonomik kamu kuruluşlarının işveren örgütleriyle olan ilişkileri ve bu kuruluşların bağımsız birer tüzel kişiliğe sahip olması gereği, bu gerekten çıkarak, tüm kamu kesimi birimlerinin özel kesim işveren örgütleri içinde yer almalarının Anayasamızın ve Sendikalar Yasasının ilgili maddelerine ters düştüğü, örneğin; işveren sendikalarının siyasal nitelikteki görüşlerini açıklamaları halinde, böyle bir örgütlenmenin hukukiliğini savunmanın olanaksızlığı saptandığından, kamu kesimini gerçekten devlete ait olmaktan çıkaran bugünkü duruma son verilmesi ve ekonomik kamu kuruluşlarının işveren örgütleri için-

de yer almalarının, yani, onlara üye olmalarının, özde, işçilerin daha iyi bir yaşam elde etmek amacına dönük olan grevlerini kırmayı hedefleyen işverenlere yardımcı olmaları sonucunu yaratacağı bu itibarla, ekonomik kamu kuruluşlarının bu üyelik durumlarının önlenmesi için, DİSK'in, gerekli yasal değişikliğin yapılması amacıyla çalışmalarda bulunulmasını karar altına alır.

İŞKOLLARININ SAYISININ 16'YA İNDİRİLMESİ

KARAR: 24

a) Halen yürürlükte olan işkolları yönetmeliğinin hem uluslararası normlara uygun olmadığını, hem de işkolu sayısının yüksek tutularak sendikaların bölünmesinin amaçlandığı saptandığından, Türkiye'de sendikaların işkolu sayısının 16'ya indirilmesi için gerekli değişikliğin sağlanması amacıyla çalışmalarda bulunulmasını,

b) İşkolları Yönetmeliğinin saptanması yetkisinin Çalışma Bakanlığından alınarak Meclislerce tespit edilmesi yolunda girişimlerde bulunulmasını karar altına alır.

KOOPERATİFÇİLİK

KARAR: 25

Anayasa'nın kooperatifçiliğin gelişmesini sağlıyacak tedbirleri almakla Devleti görevlendirdiğini, bugün kooperatifçilik alanındaki çalışmaların ve mevzuatın ise yetersiz olduğu saptandığından, Türkiye'de kooperatifçiliğin yaygın bir halde geliştirilmesi ve emekçi halkımızın yararına oluşturulması için gerekli Yasaların çıkarılması amacıyla etkin bir çalışma yapılmasını karar altına alır.

TOPRAK REFORMU

KARAR: 26

Anayasa'nın, toprağın verimli olarak işletilmesini gerçekleştirmek ve topraksız olan, ya da yeter toprağı olmayan çiftçiye toprak sağlanması ve keza tarımsal ürünlerin toplumun yararına uygun olarak arttırılması ve tarımla uğraşanların emeğinin değerlendirilmesi için gerekli tedbirleri almakla Devleti görevlendirdiği saptandığından, Türkiye'nin sosyal adalet içinde kalkınması ve sanayileşmesinin ayrılmaz bir gereği olarak toprak reformunun en kısa zamanda ve gerçek anlamında yapılmasını sağlamak amacıyla çalışmalarda bulunulmasını karar altına alır.

SAHİLLERİN YAĞMASININ ÖNLENMESİ

KARAR: 27

Deniz, göl ve nehirlerin devletin hüküm ve tasarrufu altında olduğu, buna rağmen, sahillerimizin yağma edilmesi sorunu ile karşı karşıya bulunduğu, deniz göl ve nehirlerin uzantısı olan sahillerde meydana getirilmiş olan her türlü tekel ve ayrıcalığın kaldırılması ve bundan böyle de bu yağmaya son verilmesi, sahillerden herkesin para ödemeden yararlanabilmesi için gerekli tedbirlerin alınması amacıyla çalışmalarda bulunulmasını karar altına alır.

BESLENME

KARAR: 28

Türkiye'de yapılan inceleme ve araştırmaların da gösterdiği gibi; işçi sınıfımızın genellikle beslenme bakımından yetersiz koşullar içinde olduğu, ücretlere sağlanan zamların yanısıra etkin bir beslenme siyasetinin izlenmesinin de gerektiği, bu itibarla, işçilerimizin beslenmesi konusunda bilimsel bir araştırma yapılması ve çıkan sonuca göre gerekli yerlere, izlenmesi gereken beslenme siyasetinin ve buna uygun olarak alınması gereken tedbirlerin duyurularak önerilerde bulunulması için çalışmalar yapılmasını karar altına alır.

KARAR: 29

Emperyalizme bağımlı geri ve çarpık kapitalist düzenin bir sonucu olarak geleceklerini güvence altına almak kaygısıyla gelişmiş kapitalist ülkelere göç etmek zorunda bırakılan ve emperyalist tekellerin aşırı sömürüsü, baskısı altında bulunan işçilerimizin bulundukları ülkelerde yerli işçilerle eşit haklara sahip olması için DİSK 6. Genel Kurulu'nda :

- İkili Sosyal Güvenlik ve işgücü anlaşmalarının, ilgili ülkelerin temsil gücü olan sendikal konfederasyonlarının katılmasıyla yeniden düzenlenmesi,

- Uluslararası Çalışma Örgütü (ILO)nun hak eşitliğine ilişkin 60. dönem konferansında kabul edilen Uluslararası sözleşme ile Helsinki Nihai Senedi'nin göçmen işçilerle ilgili hükümlerinin uygulanması,

- Yurt dışındaki işçilerimizin yurttaki ailelerini yanlarına getirmelerini önlemeye ve ülkelerindeki yabancı işçileri kitlesel bir şekilde sınır dışı etmeye yönelik işçi alan ülke hü-

kümetlerinin aldıkları kararlara karşı ve yurt dışındaki işçilerimizin tüm hak ve çıkarlarının korunması için bu ülkelerin etkin sendikal konfederasyonlarıyla işbirliği yapılması,

- Kaçak işçilerin normal işçi statüsüne geçmelerinin sağlanması,

- İşçilerimizin yurt dışında birikmiş olan Sosyal Sigorta ve emeklilik primlerinin SSK 'ya aktarılarak, emekliliğin fiilen Türkiye'deki düzenlenmeye göre sağlanması,

- İşçilerimizin çocukları, eşleri ve kendilerinin bulundukları ülkenin dilini öğrenmelerinin, ulusal ve demokratik bir eğitim olanaklarına sahip olmaları ve faşist, ırkçı baskılardan kurtulmalarının sağlanması,

- Yurt dışındaki işçilerimize seçme ve seçilme hakkının tanınması,

- Konfederasyonumuzun yurt dışındaki işçilerimizin ilerici kitle örgütleriyle ilişkilerini daha da geliştirmesi için çaba sarfetmesine,

karar verildi.

DİSK EĞİTİM VAKFININ KURULMASI

KARAR: 30

Günümüzde, işçi çocukları için eğitim alanında fırsat eşitliğinin sağlanamamış olduğu, bu yüzden yetenekli işçi çocuklarının başarı göstermeleri olanağı bulunmadığı, esasen ülkemizdeki eğitim sisteminin, düzenin doğal bir sonucu olarak bozuk bir eğitim sistemi olduğu, ülkemizde, özellikle okul olmayan köylerimizin okula kavuşturulması, öğretim ve eğitim sistemimizin tüketici durumdan kurtarılıp, üretime dönük bir öze kavuşturulması, bunun gerçekleşmesi için de, Köy Enstitüleri modelinin özü esas alınarak çağımızın koşullarına uygun biçimde oluşturulmasını okul yönetimlerinin demokratlaştırılmasını, bunların belli ölçülerde gerçekleştirilmesi için tüm ilerici kuruluşlar ve yüksek öğrenim derecelerine kadar çıkmalarını sağlamak amacıyla burs verme, öğrenci yurtları kurma işçi görevleri yüklenecek bir Eğitim Vakfı kurma gibi hedefler için çalışmalarda bulunulmasına karar verildi. DİSK 6. Genel Kurulu bu amaçla :

- Eğitim sistemlerinden ve ders kitaplarından tüm faşist , ırkçı, şovenist savaş kışkırtıcısı halk düşmanı konu ve kişilerin uzaklaştırılması,

- Öğrencilerin, öğretmenlerin demokratik örgütlenmesinin ve eğitim kurumlarının yönetimine katılmasının sağlanması,

- Eğitimin yalnız okullarda değil,yaşamın tüm alanlarında yürütülecek, çeşitli araçlardan yararlanılacak bir kamu hizmeti olarak ele alınması, kol ve kafa emekçilerinin mesleki eğitimini sürekli kılacak, yeni teknolojik gelişmelere uygun bilgileri kendilerine kazandıracak önlemlerin alınması,

- Öğretmenlerin meslek-içi eğitimlerinin sürekli kılınması, öğretmenlerin yaşam düzeyinin yükseltilmesi için çaba sarfeder.

ÇALIŞMA SAATLERİ DIŞINDA ÖĞRENİM

KARAR: 31

Halkımızın ve işçi sınıfımızın öğrenim gereksinmesinin karşılanmasının devlete Anayasa ile bir ödev olarak verildiği saptandığından, işçilerin çalışma saatleri dışında klâsik öğrenim derecelerine kadar çıkmalarının sağlanması amacıyla kendilerine gece öğrenimi yapabilmeleri için maddi olanak da verilmesi doğru olacağından, bu konu ile ilgili olan Yasaların çıkarılması yönünde çalışmalarda bulunulmasına karar verildi.

KARAR: 32

İşçi ve emekçilerin en temel sorunları arasında yer alan ve giderilmesi yolunda hiçbir önemli girişimin mevcut düzende yapılmadığı konut sorununun çözümlenmesi, halka ve ekonomimize her gün büyük zararlar veren çarpık bir kentleşme anlayışının sonucu olan kentlerin yaşanılmaz hale gelmesine son verilmesi yolunda, DİSK 6. Genel Kurulu:

- Her yurttaşın yeterli ve çağdaş bir konuta kavuşturulması,

- Kiraların dondurulması, arsa ve konut spekülasyonun önlenmesi,

- Sanayileşmenin çağın gereklerine uygun, kentlerin büyümesindeki eşitsizlikleri azaltmayı, kentleşme politikasının saptanması ve uygulanması, insanların çağdışı koşullarda barınmasına kesinlikle son verilmesi,

- Konut üretiminin tamamen devlete verilmesi, sosyal konut sorununa öncelikle önem verilmesi, deprem bölgesindeki tüm konutların depreme dayanıklı hale getirilmesi, tüm emekçilere konut kredisi sağlanması, devletin yaygın kiralık konutlar yapması, gerekli konutlar ya da yerleşme olanakları sağlanıncaya ka-

dar hiç bir gecekondunun yıkılmaması tüm gecekondu semtlerinde belediye hizmetlerinin götürülmesi yolunda çaba harcanmasını kararlaştırır.

TARIM VE ORMAN İŞÇİLERİ

KARAR: 33

Tarım ve Orman işçilerinin çok elverişsiz çalışma ve yaşama koşullarında bulunduklarını tespit eden DİSK 6. Genel Kurulu, tarım ve orman işçilerinin hak ve özgürlüklerinin korunması ve geliştirilmesi amacıyla, tarım ve orman işçilerinin:

- İş Yasasında tanınan haklardan yararlanması,
- Sosyal Sigorta hakkına tam anlamıyla kavuşturulması,
- Sağlık, eğitim, konut, ulaşım ihtiyaçlarının karşılanması,
- Sendikal haklardan tam anlamıyla yararlanması,
- Sanayi işçileri ile birliğinin pekiştirilmesi,
- İşçi- köylü bağlaşıklığının sağlanmasında katkıda bulunmalarının sağlanması için çaba harcanmasına karar verir.

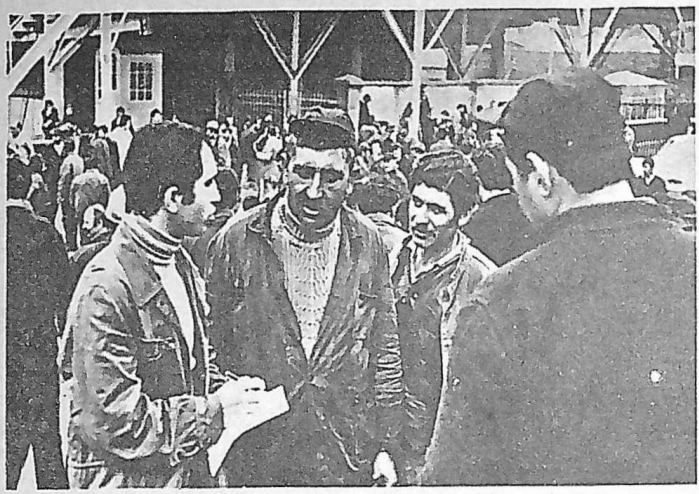

ASGARİ GEÇİM İNDİRİMİNİN ASGARİ ÜCRET DÜZEYİ OLARAK SAPTANMASI

KARAR: 34

Türkiye'de, gerek dolaylı vergilerin ağırlığı, gerekse dolaysız vergilerin ücret ve maaşlılardan kolayca kesilmesine karşılık, öbür bazı kesimlerin adil bir vergilendirme uygulanması içine sokulmamış olması nedeniyle vergi yükünün esas itibariyle emekçi kesimlerin omuzlarına yükletilmiş olduğu saptandığından, işçilerin içinde bulundukları bu güç ekonomik durumdan kurtarılmalarının sadece bir yolu olarak, vergi dışı bırakılan asgari geçim indiriminin asgari ücret düzeyi olarak saptanması için gerekli yasal değişikliklerin yapılmasının sağlanması amacıyla gerekli çalışmalarda bulunulmasına karar verildi.

İŞSİZLİKLE MÜCADELE VE İŞSİZLİK SORUNU

KARAR: 35

Türkiye'nin bugün içinde bulunduğu ekonomik ve siyasi sistemde işsizlik sorununu tam olarak çözümlenemez. Bu sorun ancak diğer sorunlarımız gibi işçi sınıfının iktidarınca çözümlenir. DİSK'in bu konuda da etkin bir çalışma yapmasına karar verildi.

SAĞLIK

KARAR: 36

Halkımızın sağlığı konusunun ele alınmasını ve Anayasanın, herkesin beden ve ruh sağlığı içinde yaşamasını ve sağlık hizmetlerinden yararlanmasını Devlete görev olarak vermiş olduğu saptandığından:

- Hekimliğin bir ticaret metaı olmaktan çıkarılması,
- "Sağlık Hizmetlerinin Sosyalleştirilmesi" hakkındaki yasanın tam olarak uygulanması,
- Tüm Sağlık hizmetlerinin ücretsiz olması,
- Tüm sağlık kurumlarının devletleştirilmesi ve tek merkeze bağlanması,
- Sağlık personeline tam gün çalışma zorunluğu getirilmesi ve bunların yaşama ve çalışma koşullarının iyileştirilmesi,

- İlâç sanayinin ve hammadde üretim ve ithalinin devletleştirilmesi,

- Tüm yurttaşların her yıl genel sağlık kontrolünden geçirilmesi, koruyucu hekimliğe önem verilmesi,

- Sağlık tesis ve hizmetlerinin en ücra köylere kadar yaygınlaştırılması için mücadele edilmesini kararlaştırır.

SOSYAL SİGORTALAR KURUMU'NUN ÖZYÖNETİME KAVUŞTURULMASI

KARAR: 37

İşçilerin sosyal geleceklerinin güvencesi demek olan Sosyal Sigortalar Kurumu'nun ve bu kurumun yönetiminin işçilerin çıkarlarına ters düşen bir yönde olduğunu, başta Teşkilat Kanunu olmak üzere kurumun yeniden örgütlenmesi gerektiği saptandığından, SSK'na yatırılan işçi primlerinin işverenlere peşkeş çekilmesine engel olacak prim yatırmayan işverenlere ağır müeyyideler yükleyecek, tüm işçilerin sigortalı olmalarını ve Kurumun yönetiminde söz ve karar sahibi durumuna getirilmelerini sağlayacak hükümlerle donatılmış bir Yasanın çıkartılması için gerekli çalışmalarda bulunulmasına karar verildi.

SOSYAL SİGORTALAR KURUMU'NUN KONUT YAPTIRMASI

KARAR: 38

Sosyal Sigortalar Kurumu 'nun üyelerinin konut gereksinmelerini kendi olanakları içinde karşılamak amacıyla uygulamakta olduğu programın, geniş bir işçi kitlesinin konutlardan yararlanmasına olanak vermediğini, işçilerin konut sorununun çözümlenebilmesi için Sosyal Sigortalar Kurumu'nun kendi kuracağı in-

şaat işletmesi eliyle hiçbir aracıya fırsat vermeden konut yaptırması ve bunları işçilere vermesi yolunun izlenmesini sağlamak üzere gerekli çalışmalarda bulunulmasına karar verildi.

DOĞAL KAYNAKLARIN DEVLETLEŞTİRİLMESİ

KARAR: 39

Doğal zenginliklerimizin kullanılışı konusunun ele alınması, kaynaklarımızın sömürülmesine son verilmesi ve bu kaynakların yalnız ve yalnız ülkemizin yararlarına işletilmesi amacıyla kamu yararına olmak üzere devletleştirilmesi için DİSK'in etkin bir çalışma yapmasına karar verildi.

ENERJİ SORUNU

KARAR: 40

Ülkemizin enerji sorununun ele alınması ve yurdumuzun gerek güvenliği gerekse kalkınmasıyla çok yakından ilgili bulunan enerji alanında ulusal bir politika izlenmesi gerektiği saptandığından, DİSK'in Türkiye'nin, gereksindiği enerjinin sağlanmasında dışa bağımlılığına son verecek ve doğal kaynaklarımızdan yararlanmayı azamiye çıkaracak ve bu arada en son teknolojik gelişmeleri yakından izleyecek bir enerji politikasının belirlenmesini sağlıyacak çalışmalarda bulunulmasına karar verildi.

RADYOAKTİF IŞINLAR SORUNU

KARAR: 41

Günümüzde, başta işçilerin çalıştıkları işyerleri çevresi gelmek üzere, çevrenin kirlenmesi sorununun uluslararası önem kazandığı, işçilerin güvenliği ve sağlıklarının korunmasının yeni boyutlara ulaştığı, atom reaktörlerinin kurulmasıyla havadaki ozon tabakasının kalınlığının azalması ve atom denemeleri sonucu radyoaktif ışınların insanlar ve insanlara yararlı hayvanların geleceği açısından her gün biraz daha tehlikeli hale geldiği saptandığından, insanların, dünyada barış içinde yaşamalarını sağlıyacak, ancak, bu gerçekleşene kadar da devletlerin, mümkün olduğu kadar az silahlanma ile azami güvenlik içinde olmalarını gerçekleştirecek bir yolun izlenmesi için gerekli çalışmalarda bulunulmasına karar verildi.

DİSK VE ÜÇÜNCÜ DÜNYA SENDİKALARI

KARAR: 42

Uluslararası siyaset düzeyinde her gün biraz daha önem kazanan "yumuşama"nın uluslararası sendikal düzeyde de etkisini gösterdiğini, farklı dünya görüşlerine sahip ülkeler sendikaları arasında ikili, ya da çok yanlı temasların hergün biraz daha arttığını ve bu arada hiç bir bloka bağlı olmayan devletlerin ve bun-

ların sendikalarının etkinliklerini giderek arttırdıklarını da saptandığından, "DİSK'in "yumuşama" siyasetine yönelik bir siyaset izleyen, Avrupa Sendikalar Federasyonu gibi bölgesel sendika merkezleriyle ilişki kurmakla birlikte, buna paralel olarak çeşitli ülkeler ve özellikle Üçüncü Dünya Ülkeleri Sendikalarıyla da temaslarını arttırması için çalışmalarda bulunulmasına karar verildi.

DİSK'İN
DIŞ İLİŞKİLERE
DAHA ÇOK ÖNEM VERMESİ

KARAR: 43

a) Bütün ülkeler işçi sınıfının birlik-dayanışma ve mücadele günü olan 1 Mayıs'ın ülkemizde 51 yıl süren yasak zincirinin kırılmasına öncülük eden Konfederasyonumuz, emeğin bu bayram gününün önümüzdeki yıllarda da DİSK ilkelerine uygun olarak düzenlenmesini zorunluk saymaktadır. DİSK 6. Genel Kurulu 1 Mayıslara her yıl daha fazla katılımın sağlanması için tüm çabaların gösterilmesini, 1 Mayısın resmen yasalaşması için her çabayı harcamayı ve heybetli 1977 gösterisini kana bulayan faşist tertibin sorumlularının bulunarak cezalandırılması için her olanağı kullanmayı emekçilik onurunun ve sınıfsal görevlerinin vazgeçilmez bir gereği görür.

b) Üzerinde DİSK ibaresi bulunan 1 MAYIS rozetinin yaptırılmasını karar altına alır.

KARAR: 44

Uluslararası işçi dayanışmasının eski ve onurlu bir geçmişi olduğu, bu itibarla, uluslararası ilişkilerin hergün biraz daha önem kazandığı, başta çokuluslu şirketler olmak üzere, sendikaların ulusal alanda tekelci sermaye ile tek başına mücadele olanaklarının azaldığı gerçeğinden çıkarak, işçi sınıfının sorunlarının tam bir uluslararası işbirliği ve dayanışma içinde çözümlenebilmesi için, dış ilişkilere çok daha fazla önem verilmesi gereğine karar verildi.

141. ve 142. MADDELERİN KALDIRILMASI

KARAR: 45

DİSK; işçi sınıfımızın düşünce ve örgütlenme özgürlüğünü büyük ölçüde yasaklayan Türk Ceza Yasasındaki 141. ve 142. maddelerin bütünüyle yasadan çıkartılması için tüm olanaklarıyla kararlı takipçisi ve bu yolda devrimci bir mücadele vermeyi en önde gelen ödevleri arasında saymayı karar altına alır.

GENEL AF

KARAR: 46

Kapitalist düzenin karakterinden yansıyan, toplumsal eşitsizliğin kurbanı ve sayıları yüzbinleri bulan, büyük bir çoğunluğunu emekçilerin teşkil ettiği mahkumların birer işkence haline gelen hapishanelerden kurtarılması ve topluma kazandırılması için, düşüncelerinden ve eylemlerinden dolayı mahkum edilen siyasal tutuklular başta olmak üzere bir genel affın çıkarılmasını ve bu insanların özgürlüklerine kavuşmasını zorunlu görür.

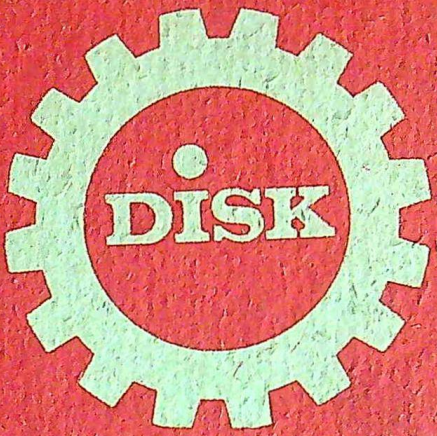

YAYINLARI
NO: 24